

## OPSTROOM

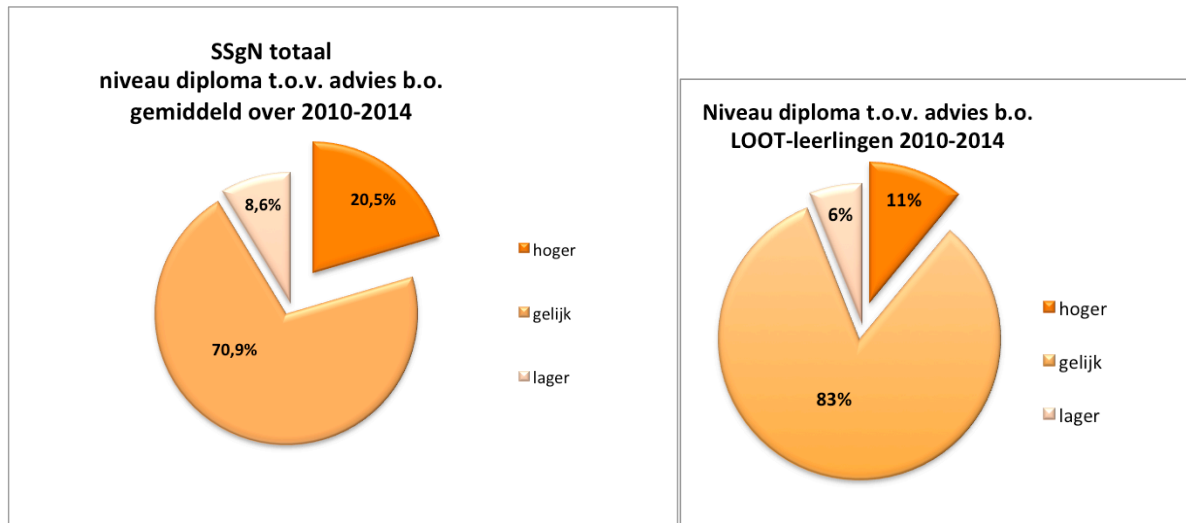

Hoger betekent ook echt hoger, dus als advies basisonderwijs HAVO is geweest en leerling haalt VWO-diploma, dan hoort dat bij ons bij 'hogere'.

Als een leerling het gemengde advies 'HAVO/VWO' heeft gekregen van het basisonderwijs en de leerling haalt een VWO-diploma, dan schalen wij dat niet in bij 'hogere', want het woord 'VWO' kwam in het advies voor; deze leerling telt mee in de categorie 'gelijk'.

## CE-RESULTATEN LOOT- en niet-LOOT-leerlingen

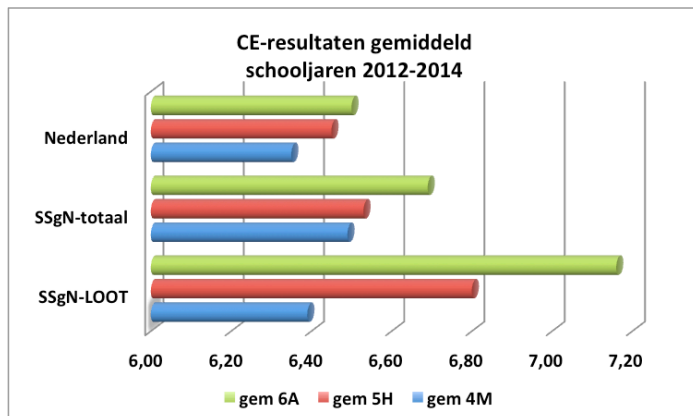

## BEVORDERINGSRESULTATEN LOOT- en niet-LOOT-leerlingen

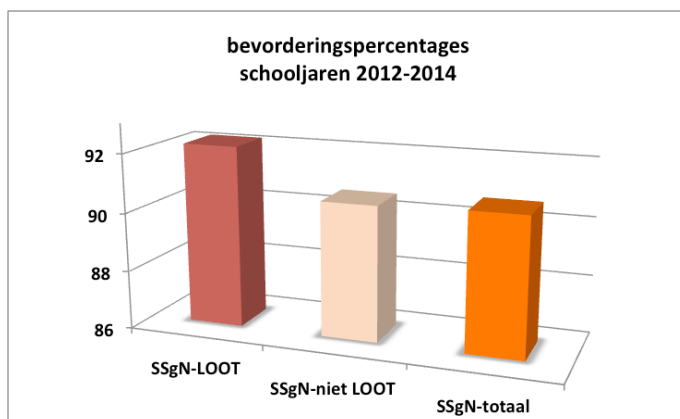

## SLAAGPERCENTAGES (SSgN)

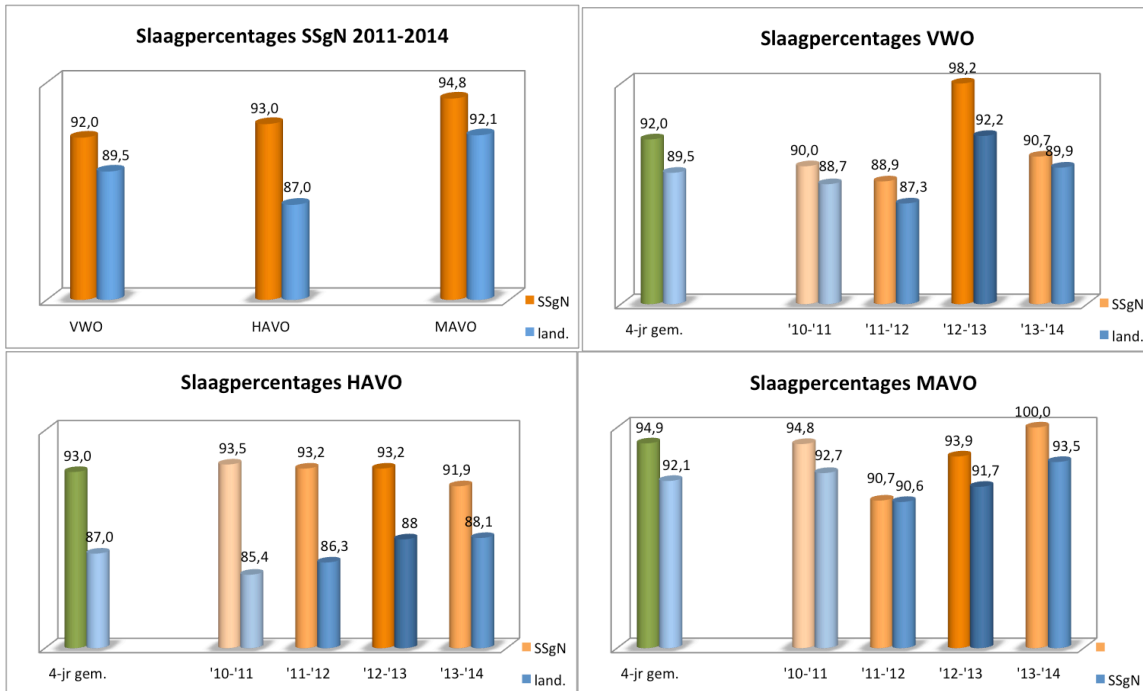

## VERSCHIL SE - CE (SSgN)

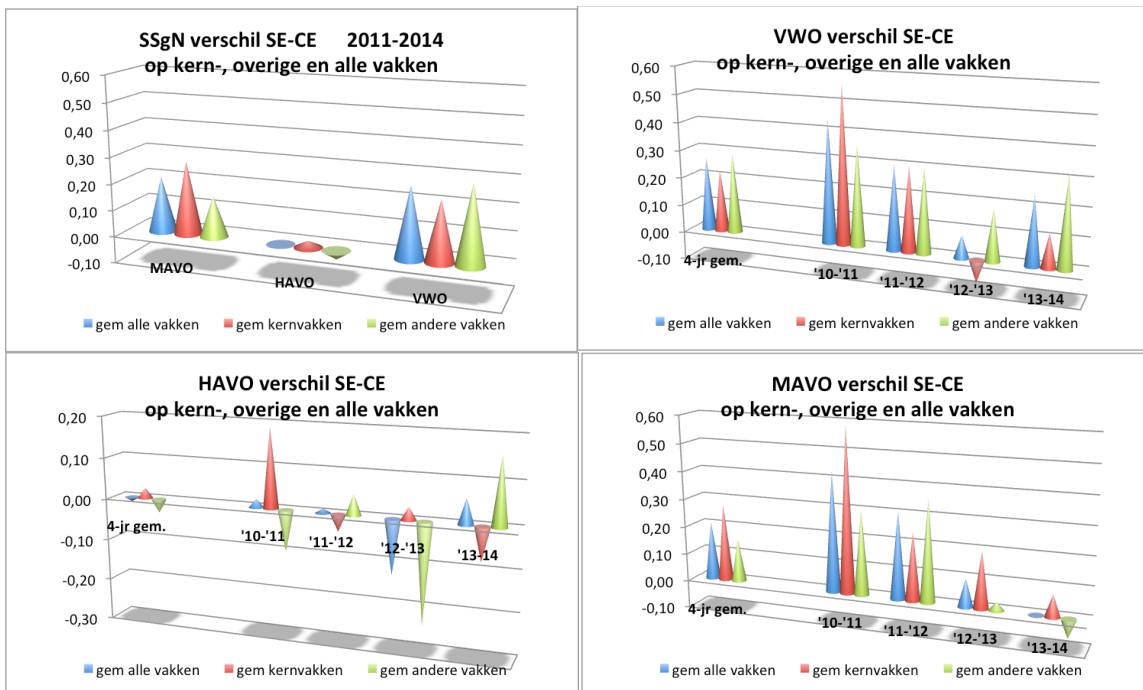

## CE PERCENTAGE VOLDOENDES (SSgN)

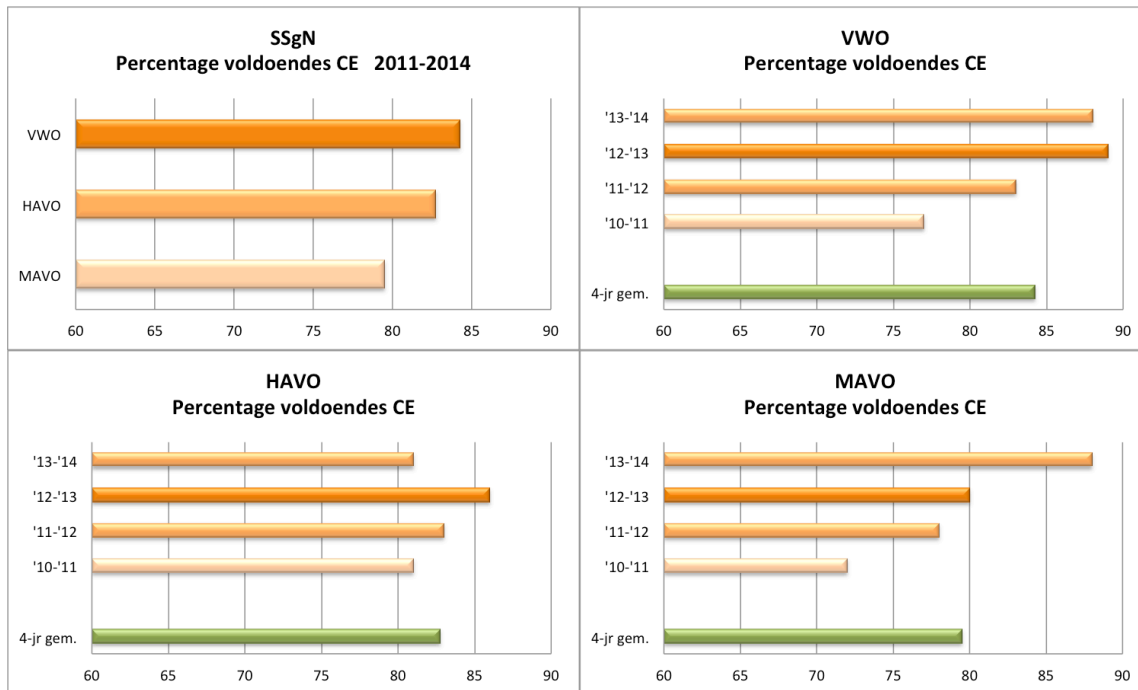

## TEVREDENHEIDSONDERZOEKEN

	jaar	SSgN	Landelijke benchmark
<b>Leerlingtevredenheid</b>	2014	7,12	6,73
<b>Oudertevredenheid</b>	2014	7,65	7,13
<b>Medewerkerstevredenheid</b>	2013	7,42	6,72

## INSPECTIE

### KWALITEITSKAART: TOEZICHT

Stedelijke Scholengemeenschap Nijmegen,  
6531 PL

<b>VMBO (G) T</b>	● Basistoezicht
<b>HAVO</b>	● Basistoezicht
<b>VWO</b>	● Basistoezicht

### OPBRENGSTENKAART: RENDEMENT ONDER- EN BOVENBOUW

	2015 SSgN	Landelijk 25 <sup>e</sup> en 75 <sup>e</sup> percentiel	2014 SSgN	Landelijk 25 <sup>e</sup> en 75 <sup>e</sup> percentiel	2013 SSgN	Landelijk 25 <sup>e</sup> en 75 <sup>e</sup> percentiel
<b>Rendement onderbouw</b>	gemiddeld		gemiddeld		gemiddeld	
<b>Van 3 VMBO-T</b> naar diploma zonder zittenblijven	87%	80%-92%	78%	78%-89%	73%	76%-89%
<b>Van 3 HAVO</b> naar diploma zonder zittenblijven	76%	58%-72%	60%	56%-70%	60%	53%-67%
<b>Van 3 VWO</b> naar diploma zonder zittenblijven	72%	54%-70%	66%	55%-69%	60%	49%-65%

### OPBRENGSTENKAART: GEMIDDELDE EXAMENCIJFERS

GEMIDDELD EXAMENCIJFER alle vakken	2015 SSgN	Landelijk 25 <sup>e</sup> en 75 <sup>e</sup> percentiel	2014 SSgN	Landelijk 25 <sup>e</sup> en 75 <sup>e</sup> percentiel	2013 SSgN	Landelijk 25 <sup>e</sup> en 75 <sup>e</sup> percentiel
<b>VMBO-T</b>	6,6	6,3-6,5	6,3	6,1-6,4	6,3	6,1-6,4
<b>HAVO</b>	6,4	6,3-6,5	6,6	6,4-6,6	6,5	6,2-6,4
<b>VWO</b>	6,7	6,3-6,5	6,7	6,4-6,7	6,5	6,2-6,5

Stedelijke Scholengemeenschap Nijmegen  
Nijmegen

VMBO, HAVO, VWO  
1341 leerlingen

1 vestiging

Stedelijke Scholengemeenschap Nijmegen

IJzbeerstraat 12  
6531 PL Nijmegen

1341 leerlingen, waarvan:  
- 42% in de eerste twee leerjaren  
- 15% VMBO vanaf leerjaar 3  
- 31% HAVO vanaf leerjaar 3  
- 13% VWO vanaf leerjaar 3

196 leerlingen VMBO vanaf leerjaar 3, waarvan:  
- 100% theoretische leerweg

Opbrengstenkaart  
2015

PDF - Printversie

ONDERBOUW					
% leerlingen dat in leerjaar 1 onderwijs volgt in de onderwijssoort	0%				
% leerlingen dat in leerjaar 1 onderwijs volgt in meerdere onderwijssoorten	100% VMBO (g) t/HAVO/VWO				
Rendement onderbouw	<input type="radio"/> <input checked="" type="radio"/> <input type="radio"/> <input type="radio"/> <input type="radio"/> vergelijkingsgroep: VMBO (g) t/HAVO/VWO				
	VMBO b	VMBO k	VMBO (g)t	HAVO	VWO
Adviesstructuur na 2 <sup>e</sup> leerjaar			vm bo k- 1%	vm bo (g) t- 25%	havo- 33%
			vm bo k(g)t 3%	vm bo (g) t/havo 20%	havo/vwo 33%
			vm bo (g) t 56%	havo 38%	vwo 35%
			vm bo (g) t/havo 23%	havo/vwo 12%	
			havo+ 17%	vwo 5%	
% leerlingen in leerjaar 3 zonder zittenblijven			86%	96%	100%
BOVENBOUW					
	VMBO b	VMBO k	VMBO (g)t	HAVO	VWO
Van 3 <sup>e</sup> leerjaar naar diploma zonder zittenblijven			87%	76%	72%
			<input type="radio"/> <input type="radio"/> <input type="radio"/> <input checked="" type="radio"/> <input type="radio"/>	<input type="radio"/> <input type="radio"/> <input type="radio"/> <input checked="" type="radio"/> <input type="radio"/>	<input type="radio"/> <input type="radio"/> <input type="radio"/> <input checked="" type="radio"/> <input type="radio"/>
<b>Gemiddeld cijfer centraal examen 2014</b>					
Alle vakken			6,6	6,4	6,7
			<input type="radio"/> <input type="radio"/> <input type="radio"/> <input checked="" type="radio"/> <input type="radio"/>	<input type="radio"/> <input type="radio"/> <input type="radio"/> <input checked="" type="radio"/> <input type="radio"/>	<input type="radio"/> <input type="radio"/> <input type="radio"/> <input checked="" type="radio"/> <input type="radio"/>
Nederlands			6,3	6,3	6,7
			<input type="radio"/> <input type="radio"/> <input type="radio"/> <input checked="" type="radio"/> <input type="radio"/>	<input type="radio"/> <input type="radio"/> <input type="radio"/> <input checked="" type="radio"/> <input type="radio"/>	<input type="radio"/> <input type="radio"/> <input type="radio"/> <input checked="" type="radio"/> <input type="radio"/>
Engels, Frans en Duits			7,0	6,5	6,6
			<input type="radio"/> <input type="radio"/> <input type="radio"/> <input checked="" type="radio"/> <input type="radio"/>	<input type="radio"/> <input type="radio"/> <input type="radio"/> <input checked="" type="radio"/> <input type="radio"/>	<input type="radio"/> <input type="radio"/> <input type="radio"/> <input checked="" type="radio"/> <input type="radio"/>
Aardrijkskunde en geschiedenis			6,7	6,2	6,5
			<input type="radio"/> <input type="radio"/> <input type="radio"/> <input checked="" type="radio"/> <input type="radio"/>	<input type="radio"/> <input type="radio"/> <input type="radio"/> <input checked="" type="radio"/> <input type="radio"/>	<input type="radio"/> <input type="radio"/> <input type="radio"/> <input checked="" type="radio"/> <input type="radio"/>
Economie			6,3	6,7	6,9
			<input type="radio"/> <input type="radio"/> <input type="radio"/> <input checked="" type="radio"/> <input type="radio"/>	<input type="radio"/> <input type="radio"/> <input type="radio"/> <input checked="" type="radio"/> <input type="radio"/>	<input type="radio"/> <input type="radio"/> <input type="radio"/> <input checked="" type="radio"/> <input type="radio"/>
Wis-, natuur-, scheikunde en biologie			6,7	6,3	6,7
			<input type="radio"/> <input type="radio"/> <input type="radio"/> <input checked="" type="radio"/> <input type="radio"/>	<input type="radio"/> <input type="radio"/> <input type="radio"/> <input checked="" type="radio"/> <input type="radio"/>	<input type="radio"/> <input type="radio"/> <input type="radio"/> <input checked="" type="radio"/> <input type="radio"/>
Latijn en Grieks					
	VMBO b	VMBO k		HAVO	VWO
<b>Deelname examen 2014 per sector</b>					
Economie					
Landbouw					
Techniek					
Zorg en welzijn					
				HAVO	VWO
<b>Deelname examen 2014 per profiel</b>					
Cultuur en maatschappij				22%	21%
Economie en maatschappij				38%	21%
Natuur en gezondheid				27%	33%
Natuur en techniek				13%	26%

Links naar opbrengstenkaarten van andere jaren

2015-12014-12013-12012-12011-12010-12009-12008-12007-12006-12005-12004

Stedelijke Scholengemeenschap Nijmegen  
Nijmegen

Stedelijke Scholengemeenschap Nijmegen  
IJsbeersstraat 12  
6531 PL Nijmegen

VMBO, HAVO, VWO  
1281 leerlingen

1281 leerlingen, waarvan:  
- 44% in de eerste twee leerjaren  
- 12% VMBO vanaf leerjaar 3  
- 31% HAVO vanaf leerjaar 3  
- 12% VWO vanaf leerjaar 3

160 leerlingen VMBO vanaf leerjaar 3, waarvan:  
- 100% theoretische leerweg

1 vestiging

ONDERBOUW					
% leerlingen dat in leerjaar 1 onderwijs vdt in 1 onderwijssoort	0%				
% leerlingen dat in leerjaar 1 onderwijs vdt in meerdere onderwijssoorten	100% VMBO (g) t/HAVO/VWO				
Rendement onderbouw	○○○○○ vergelijkingsgroep: VMBO (g) t/HAVO/VWO				
	VMBO b	VMBO k	VMBO (g)t	HAVO	VWO
Adviesstructuur na 2 <sup>e</sup> leerjaar			vmbo k- 0%	vmbo (g)t- 35%	havo- 13%
			vmbo k(g)t 0%	vmbo (g)t/havo 24%	havo/vwo 53%
			vmbo (g)t 42%	havo 24%	vwo 34%
			vmbo (g)t/havo 37%	havo/vwo 12%	
			havo+ 21%	vwo 4%	
% leerlingen in leerjaar 3 zonder zittenblijven			87%	95%	100%
BOVENBOUW					
Van 3 <sup>e</sup> leerjaar naar diploma zonder zittenblijven			78%	60%	66%
<b>Gemiddeld cijfer centraal examen 2013</b>					
Alle vakken			6,3	6,6	6,7
Nederlands			6,0	6,2	6,7
Engels, Frans en Duits			6,3	6,6	6,9
Aardrijkskunde en geschiedenis			6,6	6,4	6,4
Economie			5,8	6,9	6,8
Wis-, natuur-, scheikunde en biologie			6,7	6,6	6,7
Latijn en Grieks					
	VMBO b	VMBO k			
<b>Deelname examen 2013 per sector</b>					
Economie					
Landbouw					
Techniek					
Zorg en welzijn					
				HAVO	VWO
<b>Deelname examen 2013 per profiel</b>					
Cultuur en maatschappij				30%	22%
Economie en maatschappij				39%	26%
Natuur en gezondheid				21%	29%
Natuur en techniek				10%	23%